GENERE, SESSUALITÀ, CRONICITÀ:

l'esperienza della malattia cronica nelle narrazioni biografiche

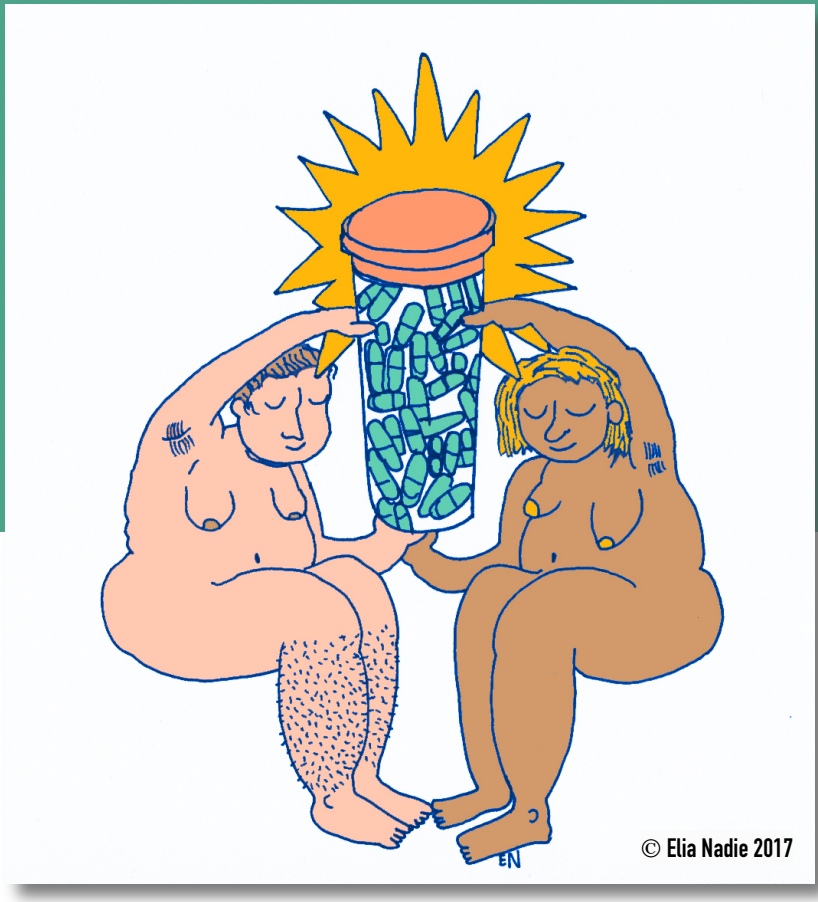

6 dicembre 2017
ore 14.30

Aula riunioni – Palazzo Zorzi
Lungadige Porta Vittoria 17, Verona
(piano secondo)

Coordina:
ELISA AG ARFINI, UNIVERSITÀ DEGLI STUDI DI MILANO

Narrare il genere nel contesto della salute:
la costruzione delle maschilità nelle esperienze di diabete
VALERIA QUAGLIA, UNIVERSITÀ DEGLI STUDI DI MILANO, UNIVERSITÀ DEGLI STUDI DI TORINO

Fuori tempo, fuori spazio.
Narrazioni di giovani LGBTQ con malattie croniche in Portogallo*
MARA PIERI, UNIVERSIDADE DE COIMBRA

Discuteranno le relazioni:
ROBERTO LEONE, UNIVERSITÀ DEGLI STUDI DI VERONA
FRANCESCO FARINELLA, PROGETTO HEALTH4LGBTI, UNIVERSITÀ DEGLI STUDI DI VERONA

UNIVERSITÀ di VERONA | Dipartimento di SCIENZE UMANE

POLITESSE
Centro di ricerca
Politiche e Teorie della Sessualità
www.politesse.it